

Nótulas FAUNÍSTICAS

393

Segunda Serie

Diciembre 2025

AZARA
FUNDACIÓN DE HISTORIA NATURAL

umai Universidad
Maimónides

PRIMEROS REGISTROS DE LA ESPECIE INVASORA CIERVO AXIS (*Axis axis*) EN EL PARQUE PROVINCIAL SALTO ENCANTADO DEL VALLE DEL ARROYO CUÑÁ PIRÚ, PROVINCIA DE MISIONES, ARGENTINA

Norberto Ángel Nigro¹, Nicolás Lodeiro Ocampo¹, Marcos Britez¹,
Carlos Diello¹ y Juan Pablo Cecchini¹

¹Fundación Red Yaguareté, www.RedYaguarete.org.ar. Correo electrónico: info@redyaguarete.org.ar

RESUMEN. Se comunican los primeros registros confirmados mediante trampas cámara del ciervo axis (*Axis axis*) en el Parque Provincial Salto Encantado del Valle del Arroyo Cuñá Pirú, provincia de Misiones. Se obtuvieron un total de ocho fotografías entre julio de 2023 y abril de 2025, de al menos tres ejemplares (un macho con astas y un individuo sin cornamenta) en el sector noroeste del área protegida. Al ser una especie exótica invasora en expansión que amenaza la biodiversidad de la Selva Paranaense, se alerta a las autoridades para la toma de medidas de manejo y control que frenen su propagación.

ABSTRACT. FIRST RECORDS OF THE INVASIVE AXIS DEER (*Axis axis*) ARE REPORTED IN THE SALTO ENCANTADO DEL VALLE DEL ARROYO CUÑÁ PIRÚ PROVINCIAL PARK, MISIONES. The first confirmed camera-trap records of the axis deer (*Axis axis*) in the Salto Encantado del Valle del Arroyo Cuñá Pirú Provincial Park, Misiones, are reported. A total of eight photographs were obtained between July 2023 and April 2025, depicting at least two individuals (one male with antlers and one antlerless individuals) in the northwestern sector of the protected area. As an expanding invasive alien species that threatens the biodiversity of the Paranaense Forest, authorities are alerted to take management and control measures to halt its spread.

INTRODUCCIÓN

La Fundación Red Yaguareté realiza, desde el año 2013, un monitoreo permanente de *Panthera onca* con cámaras trampa en el Parque Provincial Salto Encantado del Valle del Arroyo Cuñá Pirú (PPSE), y sus alrededores (Mapa). Este parque tiene una superficie de 13.227 ha (Bertolini, 1999) y está ubicado en los municipios de Aristóbulo del Valle (dpto. Caingúas) y Garuhapé (dpto. Libertador Gral. San Martín) dentro del Área Integral de Conservación y Desarrollo Sustentable Corredor Verde, de la provincia de Misiones. El bosque del valle del Cuñá-Pirú se ubica en la porción más aus-

tral del llamado Distrito de las Selvas Mixtas, con presencia de comunidades de selvas de laurel y guatambú y selvas con urunday (Cabrera, 1976), o en el Distrito de los Laureles según Martínez-Crovetto (1963).

Originario de la India, Sri Lanka, Nepal y Ceilán, el ciervo axis ha sido introducido, además de Argentina y Uruguay, en muchos países: la ex Yugoeslavia, el oeste de la ex Unión Soviética, las Islas Andaman y Hawaii, Australia y Estados Unidos (en Texas), entre otros (Chebez y Rodríguez, 2013). En nuestro territorio fue introducido entre 1928 y 1930 en una estancia del partido de Punta Indio, provincia de Buenos Aires y desde allí, fue trasladado a otros campos, cotos de caza,

establecimientos de cría, etc. de esa jurisdicción y de La Pampa, Córdoba, Santiago del Estero, Catamarca, Chaco y Neuquén. Por otra parte, motivo de escapes o sueltas deliberadas, este ciervo se ha asilvestrado en Buenos Aires, Entre Ríos, Santa Fe, Corrientes, Formosa y San Luis (Tellarini *et al.*, 2019).

En Argentina fue declarado como especie exótica invasora por Resolución Nacional 109/2021 en categoría 2 (de uso controlado), es decir que “*es objeto de uso productivo o de algún otro tipo de aprovechamiento que a juicio de la autoridad de aplicación corresponda mantenerlo pese al riesgo asociado*” (MAyDS, 2021).

RESULTADOS

La presente comunicación confirma, mediante registros de trampas cámara, la presencia del ciervo axis o chital (*Axis axis*) en el Parque Provincial Salto Encantado del Valle del Arroyo Cuñá Pirú a partir de seis (6) fotografías de un solo ejemplar tomadas el día 2 de julio de 2023, a las 09:29 hs en una estación de muestreo ubicada al noroeste del área protegida (latitud -26,968993; longitud -54,950336) y de otras dos fotografías de un individuo captado en el mismo sitio, una el día 26 de diciembre de 2023, a las 01:12 hs y la otra obtenida el día 6 de abril de 2025, a las 07:56 hs.

La cámara trampa se encuentra ubicada sobre un camino vecinal de tierra que usan productores locales,

guardaparques, ocasionales turistas y, a veces, pobladores guaraníes de comunidades cercanas. El sitio se ubica cercano (aproximadamente unos 2,5 km) al destacamento de Cerro 20 de los guardaparques del Ministerio de Ecología y Recursos Naturales Renovables.

Las primeras fotos fueron obtenidas a pleno día y muestran un cérvido de color pardo rojizo, de cabeza parda, hocico negruzco y numerosas manchas blancas bien definidas en el lomo y en los flancos, características que nos permiten identificarlo como un ciervo axis. Se trata, además, de un macho dado la presencia de astas que tienen tres puntas de las cuales la inferior forma casi un ángulo recto con el resto de la cornamenta (Foto 1). La segunda captura, en horas de la noche, nos muestra un ejemplar macho (tal como lo indican sus astas incipientes) pero de menor contextura física (Foto 2) mientras que el tercer registro, también nocturno, muestra un individuo sin cornamenta (Foto 3) pero no podemos asegurar que se trate de una hembra, pues desconocemos la época del año en que en la zona los machos voltean la cornamenta, luego de la brama.

En los últimos años ha sido registrado periódicamente en el sur y este de Misiones: un ejemplar solitario asustado y corriendo pudo ser filmado en cercanías de una casa en el Soberbio, departamento Guaraní (Anónimo, 2019), “manadas” fueron observadas en Posadas, departamento Capital (Anónimo, 2022a) y cinco ciervos se avistaron dentro de una cancha de fútbol del Barrio Fátima de Garupá, departamento Capital (Anónimo, 2022b),

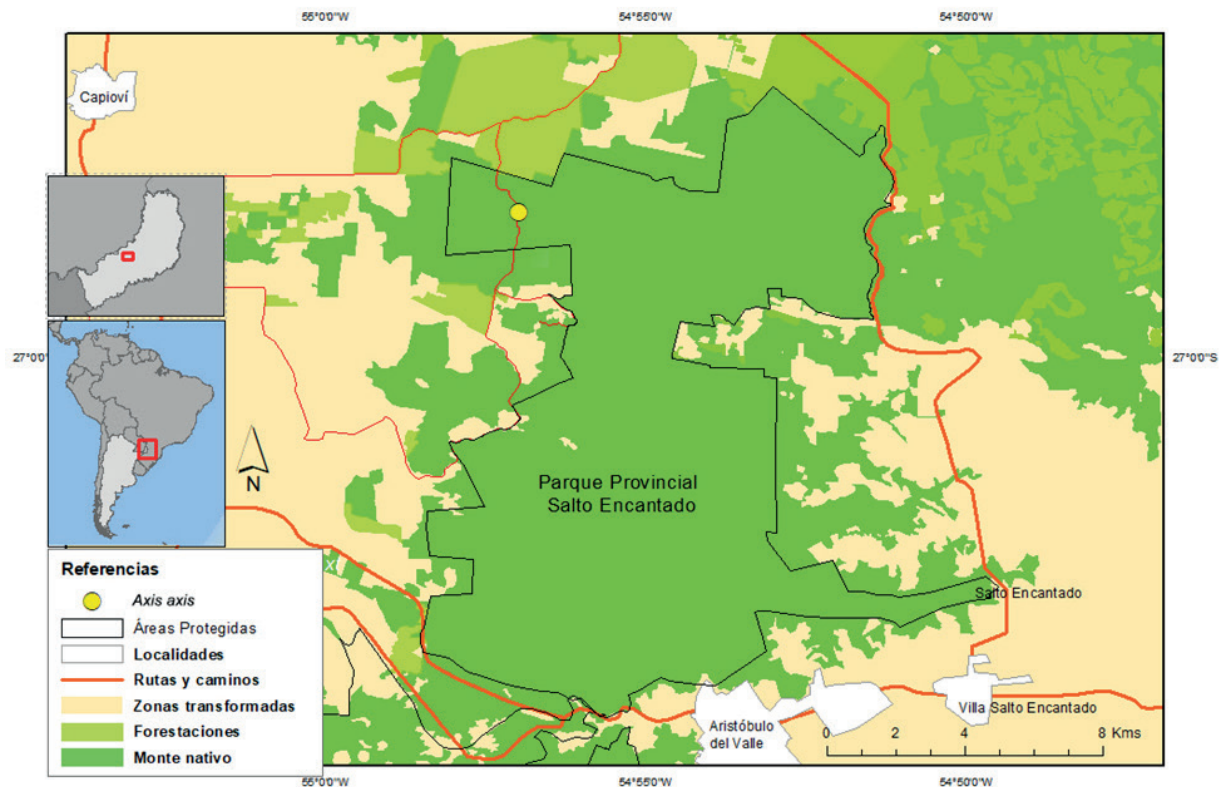

Mapa. Ubicación geográfica del Parque Provincial Salto Encantado del Valle del Cuñá Pirú (Misiones, República Argentina) y de la cámara trampa que registró a los tres individuos de *Axis axis*.



Foto 1. Una de las seis fotografías del ejemplar de ciervo axis registrado con una cámara trampa instalada en el Parque Provincial Salto Encantado del Valle del Cuñá Pirú.



Foto 2. Segundo individuo de ciervo axis de presencia comprobada en el área protegida mediante esta única fotografía.



Foto 3. Tercera aparición de un *Axis axis*. No pudo determinarse su sexo al no conocer la época en que los machos voltean la cornamenta en la zona.

entre otros casos. Inferimos entonces que la expansión del ciervo axis a esta zona debe provenir de los focos preexistentes en la provincia, resaltando que el núcleo documentado más cercano a nuestra área de estudio es el de El Soberbio (ubicado aproximadamente a unos 90 km en línea recta), aun cuando no puede descartarse que provengan del de Garupá (distante unos 135 km).

La finalidad de la presente contribución no sólo es la de confirmar la presencia de este ciervo exótico en un área protegida provincial, sino la de alertar a las autoridades sobre el necesario control que debería efectuarse para evitar que una especie altamente invasora continúe su propagación.

AGRADECIMIENTOS

A los voluntarios que han participado de nuestras actividades en la zona: Julián Y. Palaia, Eliana Belkis Vallejos, Diego G. Satelier y Pablo Hassan. Al Ministerio de Ecología y Recursos Naturales Renovables de la provincia de Misiones. Al cuerpo de guardaparques del Parque Provincial Salto Encantado del Valle del Cuñá Pirú, por su colaboración. A Volkswagen Argentina, a la Fundación de Historia de Natural Félix de Azara, a Capilatis, a San Ignacio Adventure Hostel y a Integral Pack Automatismo. A S.O.S acción salvaje, por su compromiso y apoyo para nuestro Programa de Monitoreo Poblacional de Yaguaretés en la Argentina. Principalmente va nuestro agradecimiento a todos los donantes individuales de la Red Yaguareté que posibilitan sostener estas actividades en el tiempo y nos estimulan constantemente a continuar.

BIBLIOGRAFÍA

ANÓNIMO. 2019. Avistan un ciervo en El Soberbio. <https://www.primeraedicion.com.ar/nota/100136705/avistan-un-ciervo-en-el-soberbio/>

ANÓNIMO 2022a. Detectaron manadas de ciervos axis en Posadas y creen que llegaron de Corrientes. 21/05/2022. <https://www.ellitoral.com.ar/corrientes/2022-5-21-1-0-0-detectaron-manadas-de-ciervos-axis-en-posadas-y-creen-que-llegaron-de-corrientes>

ANÓNIMO 2022b. Trabajadores de una estación de servicio de Posadas captaron a un grupo de ciervos paseando por una cancha de fútbol. Misiones Online. <https://misionesonline.net/2022/03/09/captaron-a-un-grupo-de-ciervos-paseando-por-una-cancha-de-futbol-sp/>

BERTOLINI, M. 1999. Plan de manejo del Parque Provincial Salto Encantado del Valle del Cuñá-Pirú. Ministerio de Ecología y Recursos Naturales Renovables, Gobierno de la Provincia de Misiones.

CABRERA, A. L. 1976. Regiones Fitogeográficas Argentinas. Enciclopedia Argentina de Agricultura y Jardinería, Tomo II, Fascículo 1, Ed. Acme, Buenos Aires.

CHEBEZ, J. C. y G. RODRÍGUEZ. 2013. La Fauna Gringa: especies introducidas en la Argentina. Fundación de Historia Natural Félix de Azara. Buenos Aires, 224 pp.

MARTINEZ-CROVETTO, R. 1963. Esquema Fitogeográfico de la Provincia de Misiones (República Argentina). Bonplandia I: 1–234.

MINISTERIO DE AMBIENTE Y DESARROLLO SOSTENIBLE DE LA NACIÓN 2021. Resolución 109 (RESOL-2021-109-APN.MAD).

TELLARINI, J. F., S. CIRIGNOLI, G. APRILE, N. SOBRAL ZOTTA, D. VARELA, A. MARRANTA, N. FRACASSI, B. LARTIGAU e I. VILLAFañE. 2019. *Axis axis*. En: SAyDS-SAREM (eds.). Categorización 2019 de los mamíferos de Argentina según su riesgo de extinción. Lista Roja de los mamíferos de Argentina. Versión digital: <http://cma.sarem.org.ar>.

Recibido: 11/9/2025 - Aceptado: 28/11/2025